

Eksempel 1 cm tilsvører 5 meter

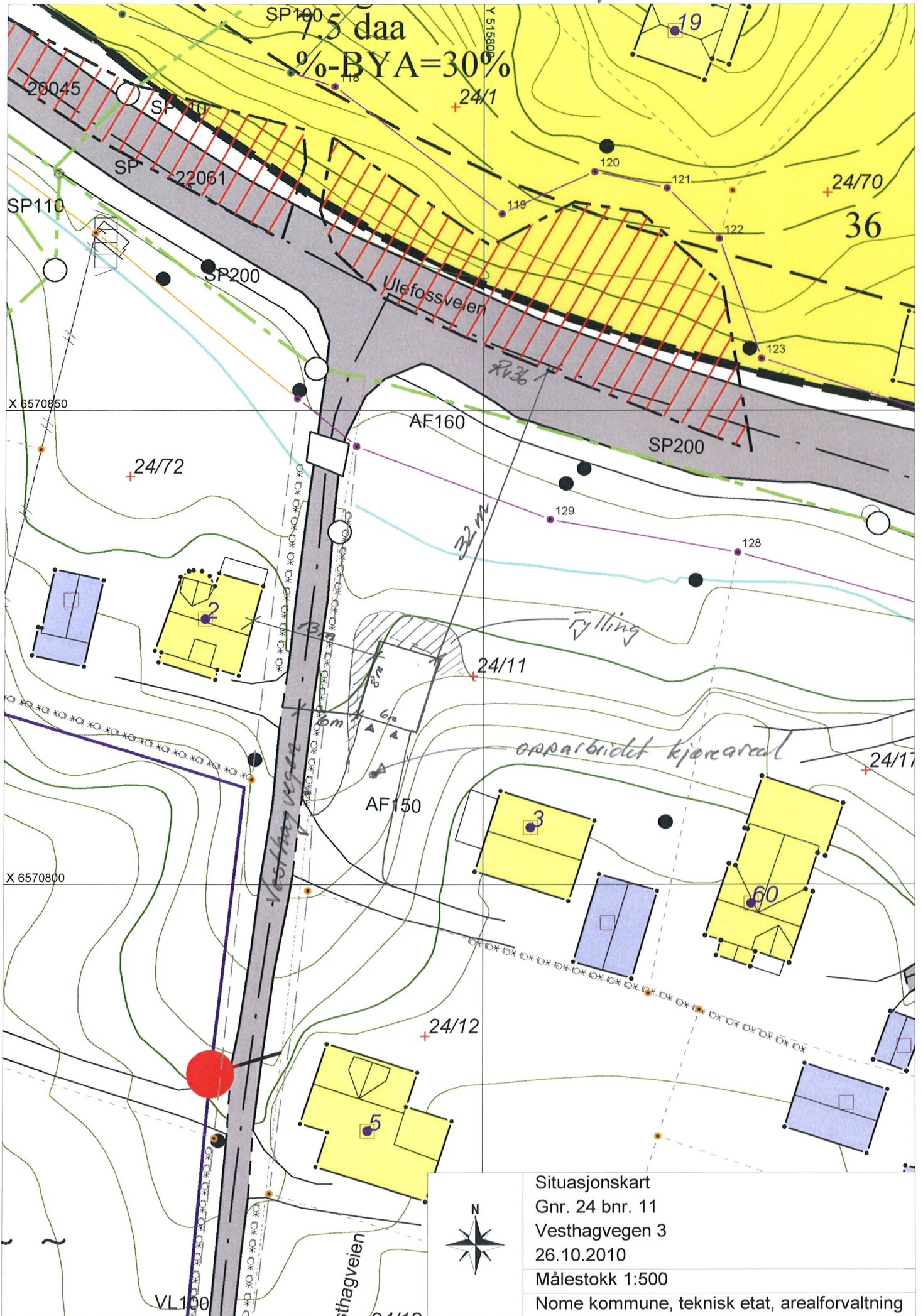

Situasjonskart
Gnr. 24 bnr. 11
Vesthagvegen 3
26.10.2010
Målestokk 1:500
Nome kommune, teknisk etat, arealforvaltning

Eksisterende tegning: ---

Nytt tillegg:

Snitt:

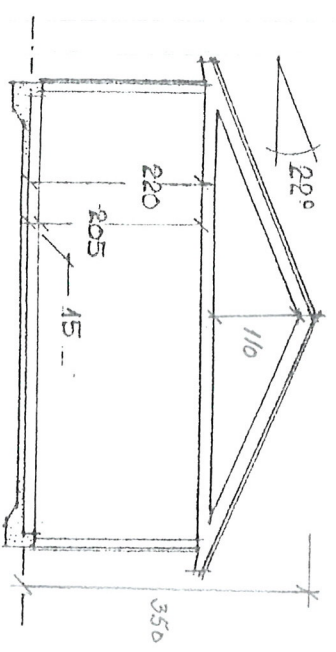

Plan:

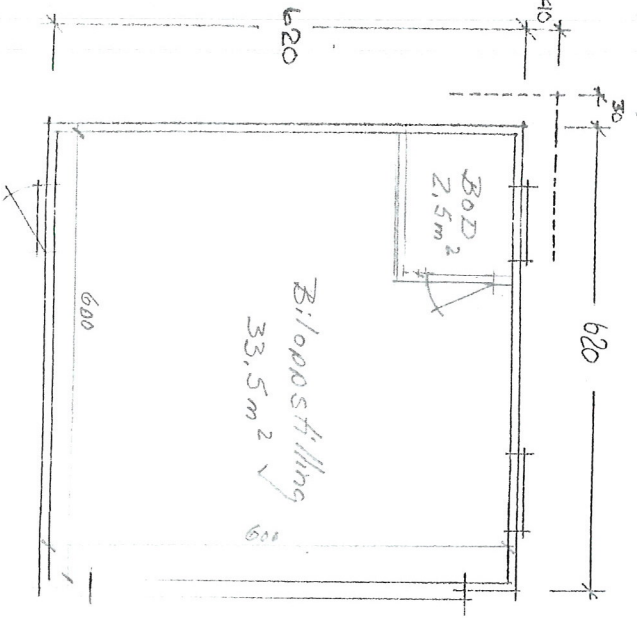

Fasade mot sør:

Fasade mot øst:

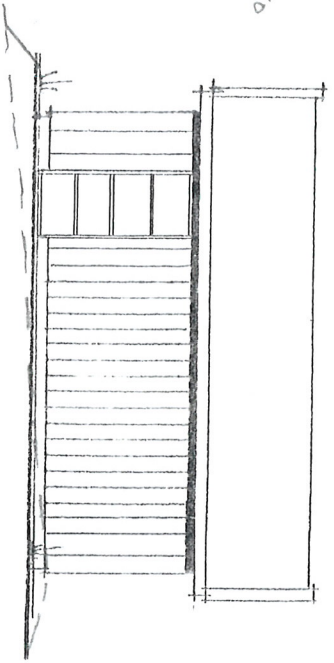

Fasade mot vest:

Fasade mot nord:

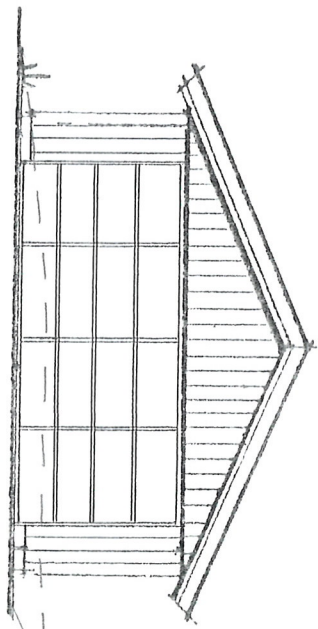

Area!:

Bruksareal / BRA = $6 \times 6 = 36 \text{ m}^2$ (innvendig areal)

Bebyggetareal / BYA = $6,2 \times 6,2 = 38,4 \text{ m}^2$ (grunnflate)

TYPE

DOBBLIFASADJE

BYGGERE

BYGGESET

KOMMUNE: NOME

GNR. BNR. DATO:

Målestokk 1:100